

### 7.5.1 PROPOSTA TC1 - Proposta do Setor 1

A proposta do setor 1 foi pensado num setor de caráter de cunho administrativo, de recepção ao visitante por ser a entrada principal e ao mesmo tempo contendo espaços com equipamentos que possibilitem a recreação e contemplação.

Os equipamentos foram orientados de modo a favorecer a ventilação e iluminação natural, e os visuais se abrem para o leste.

A proposta visa integrar os equipamentos através de eixos visuais.

Figura 18 – Croquis Setor 1

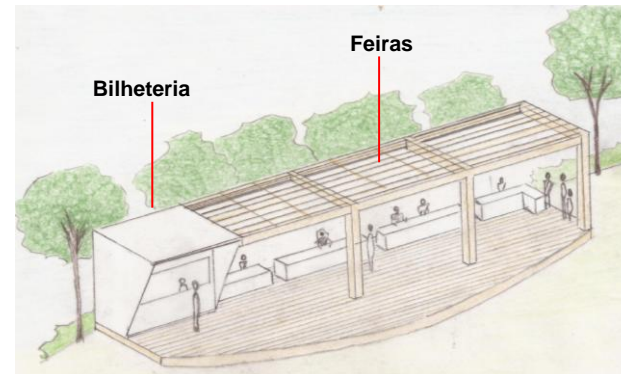

Equipamento para bilheteria e feiras.

Figura 20 – Corte esquemático setor 1



Figura 19- Setor 1 – Recepção e Administrativo.



### 7.5.2 PROPOSTA TC1 - Proposta do Setor 2

Figura 21 - Setor 2 – Reunião, Recreação e Espera

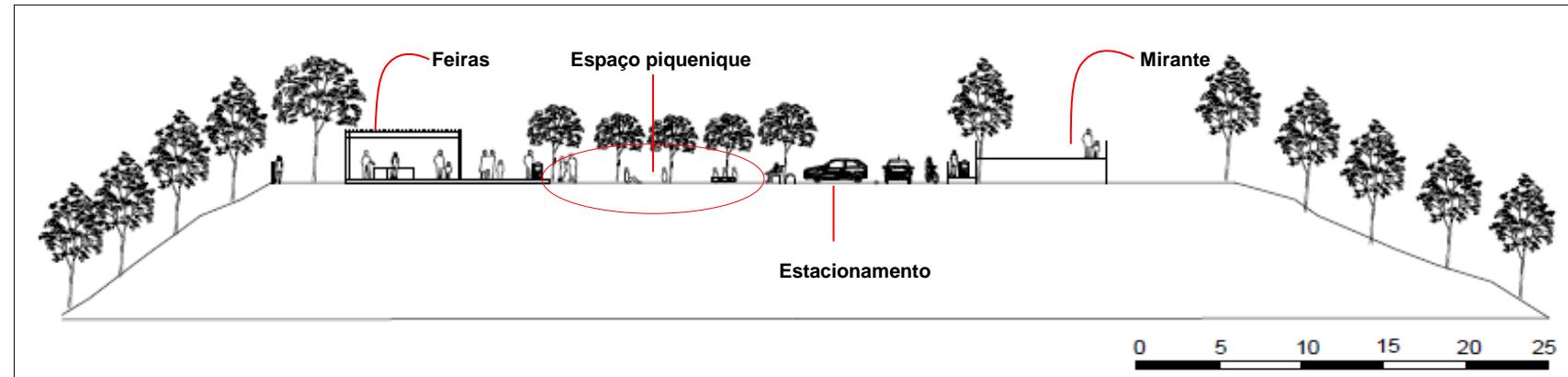
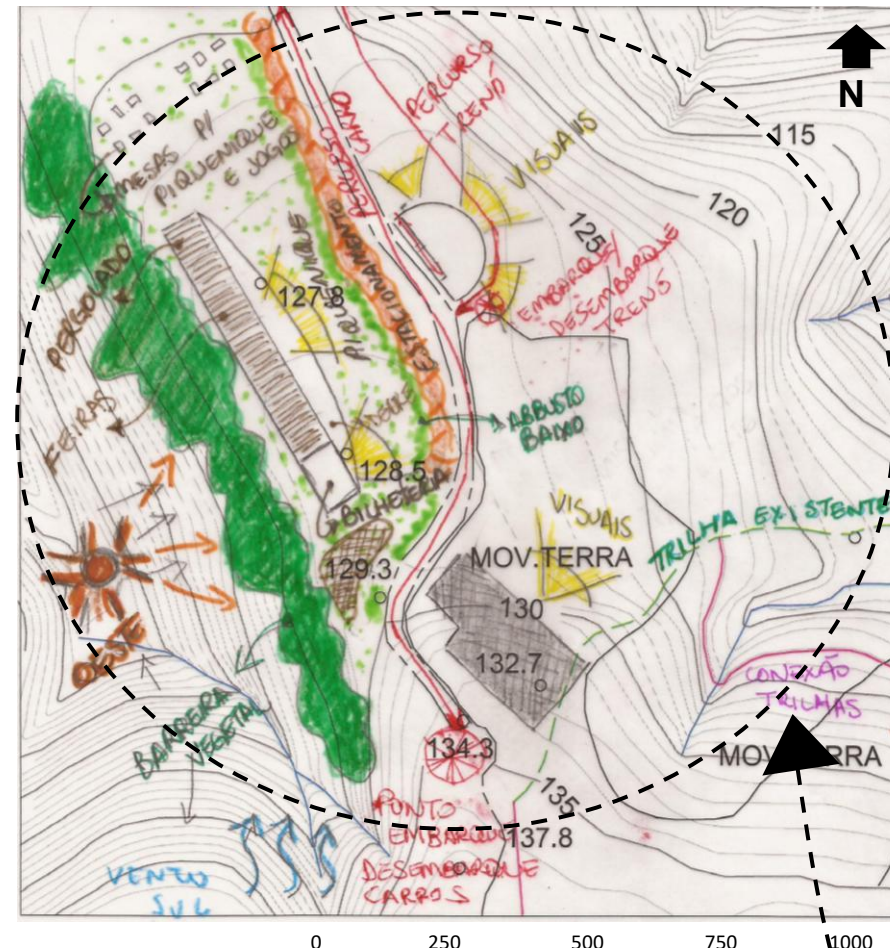

Figura 22 – Corte Esquemático Setor 2



Figura 23 – Situação Atual Setor 3

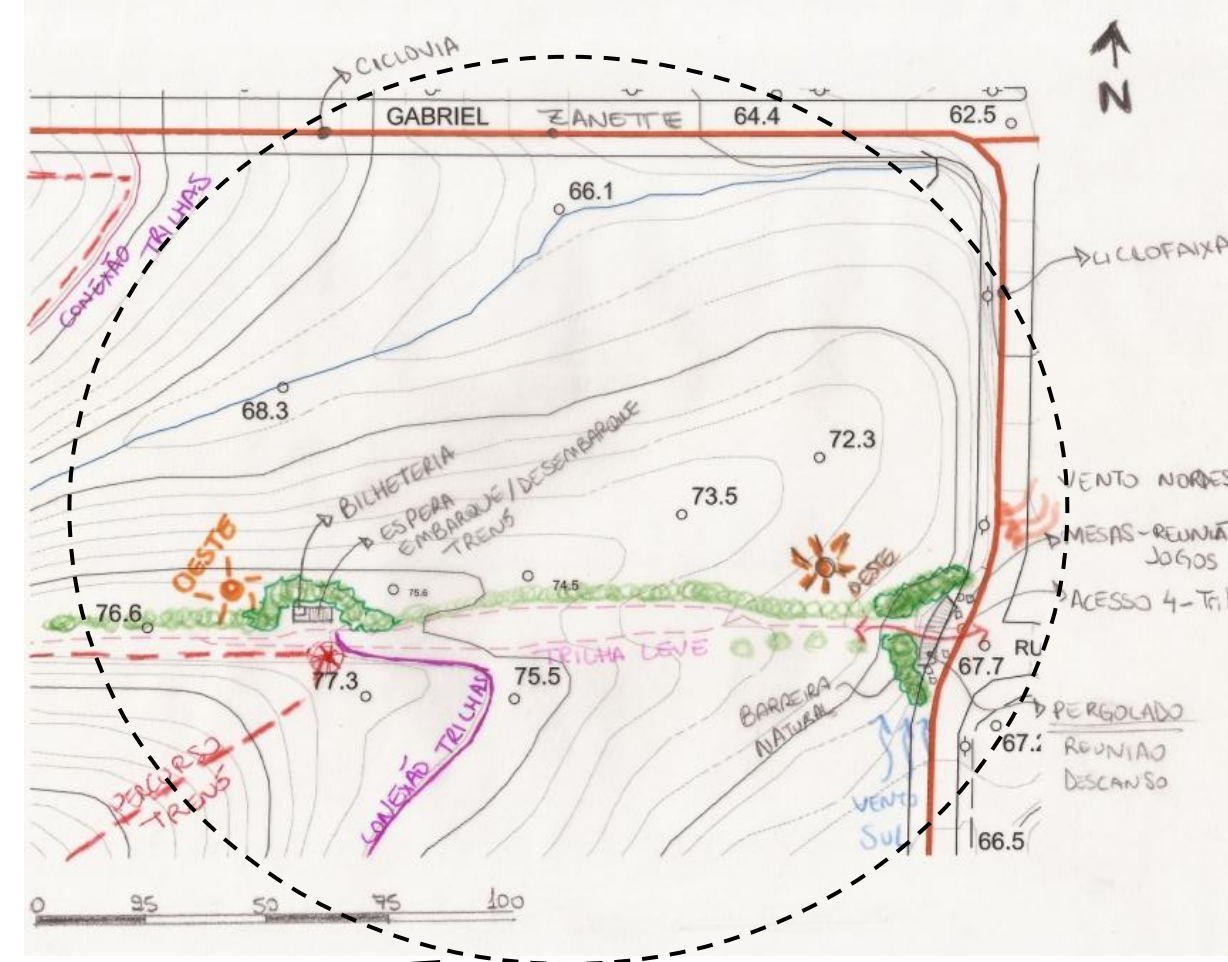

Fonte: Arquivo Pessoal, 2017.

Figura 24 – Croqui do Acesso para o Setor 3

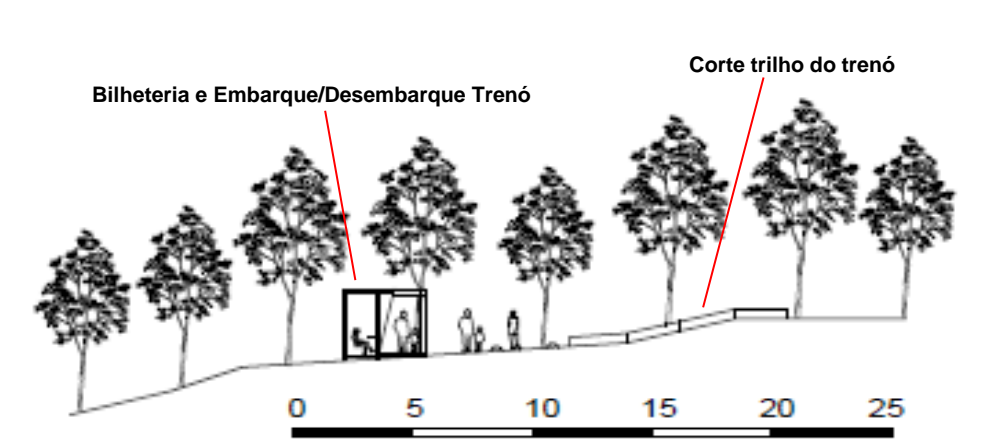
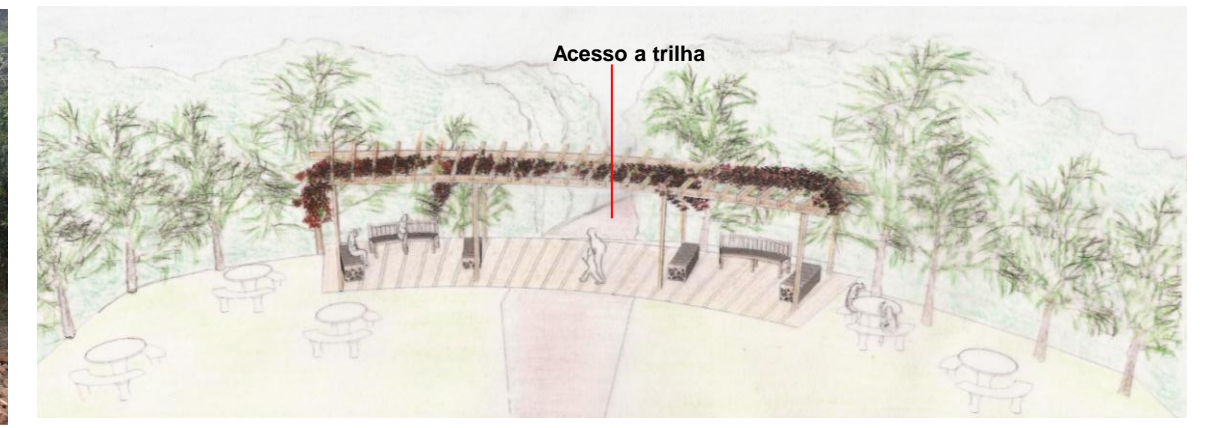

### 7.5.4 PROPOSTA TC1 - Proposta do Setor 4

Figura 28 – Corte Esquemático Setor 4



Figura 29– Croqui Recreação nas alturas



Figura 30 – Situação Setor 4

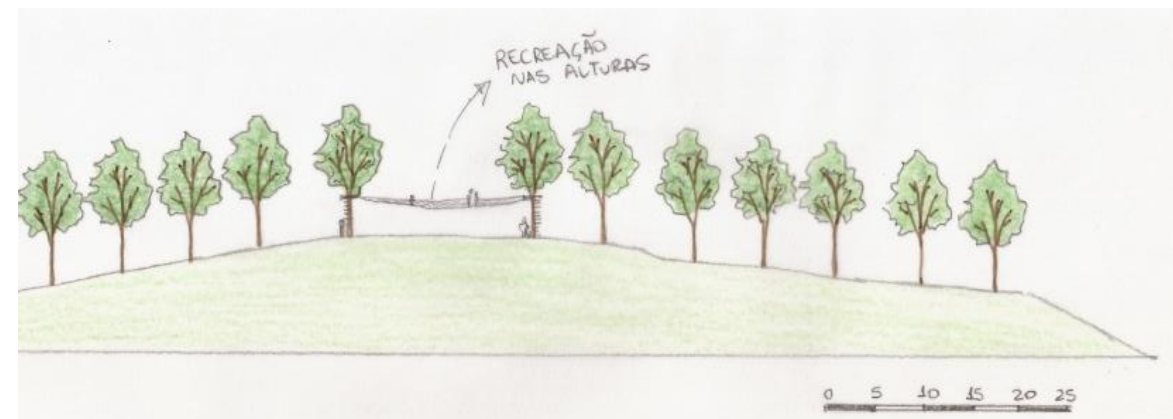

Fonte: Arquivo pessoal, 2009.

Figura 31 – Setor 4 – Esportes Radicais, Nó de trilhas e Contemplação

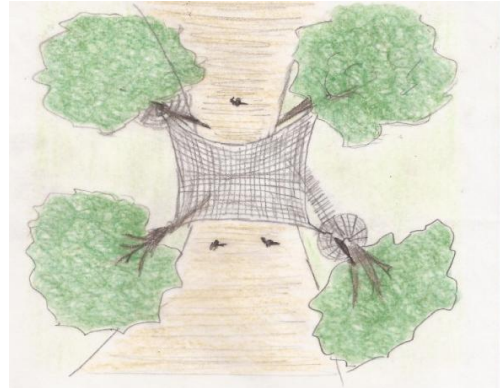
O setor 4 está inserido num encontro de trilhas, devido a este fator a proposta consiste em fazer conexões entre trilhas. Assim gerando conexões com os demais setores e ocasionando uma rede de caminhos.

Realizar neste espaço trilhas suspensa e recreação nas alturas.

Este espaço apresenta uma declividade acentuada o que levou a proposta de mirantes primitivos, sem a implantação de nenhum equipamento nestes.

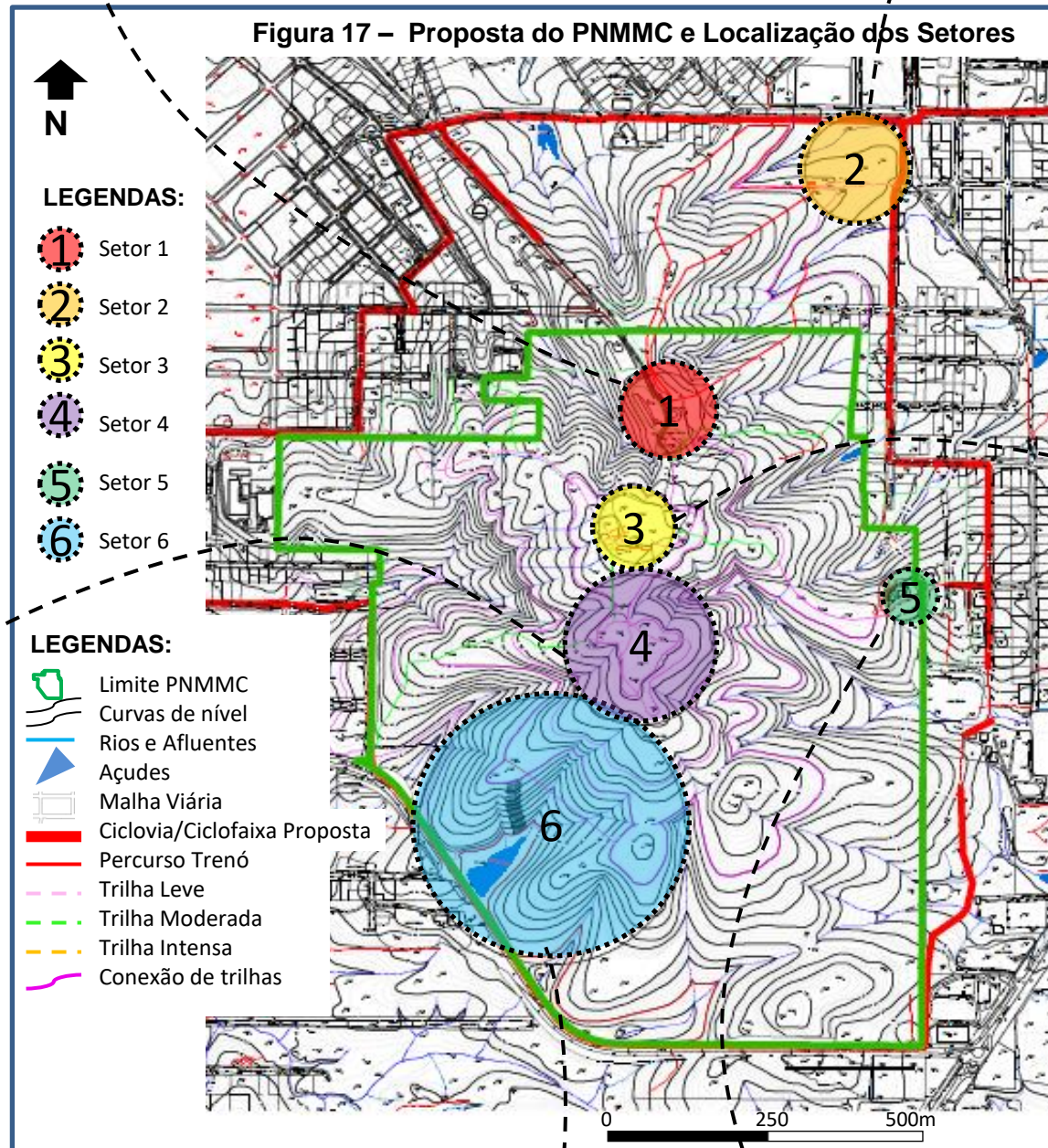
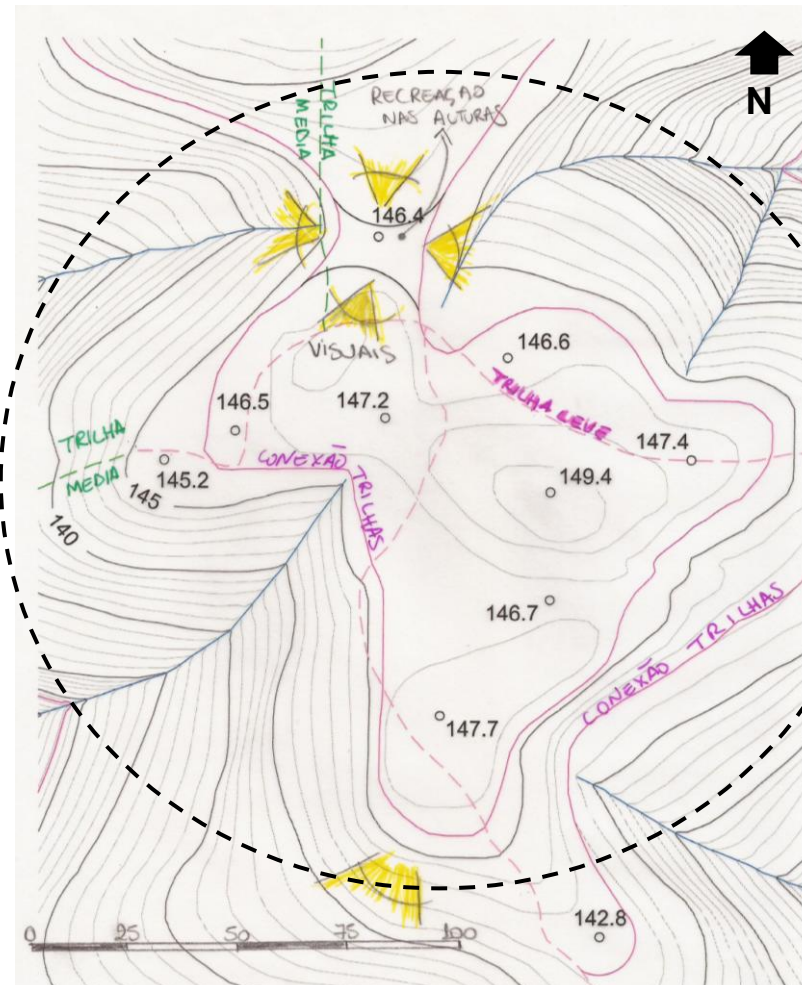

### 7.5.3 PROPOSTA TC1 - Proposta do Setor 3

Figura 25 - Setor 3 – Recreação, Cultura e Contemplação - Átrio – Praça

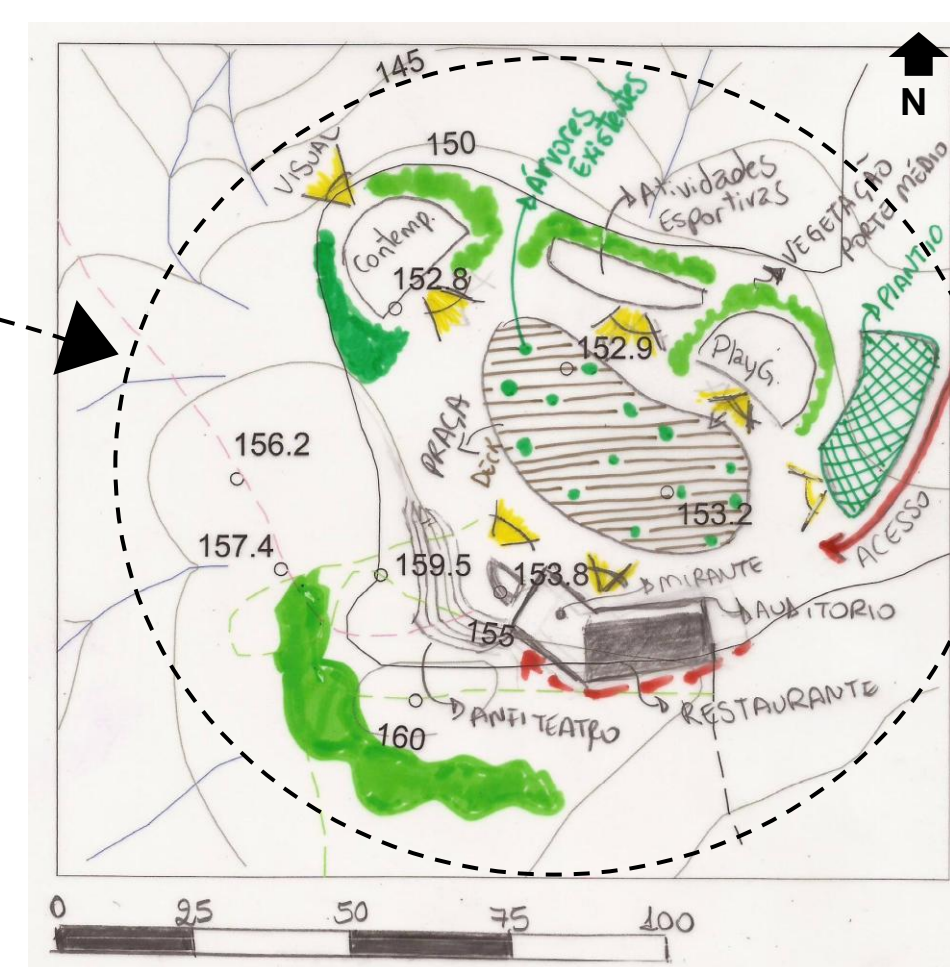

O espaço onde está localizado o setor 3 possui uma grande área plana, onde no zoneamento de apropriação do Plano de Manejo incentiva-se o seu uso para implantação de equipamentos públicos.

Tira-se partido da topografia acidentada para propor acessos em diferentes níveis do equipamento

Este espaço é pensado como uma grande praça e onde todos os equipamentos se voltam para uma praça central, e relacionam-se através de eixos visuais.

Os equipamentos são orientados de forma que favoreça a ventilação e insolação natural.

A vegetação é utilizada como barreira natural para insolação, ventilação.

Figura 26 – Proposta Volumétrica

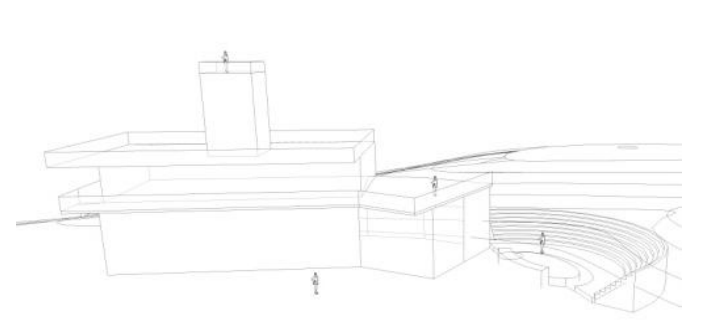

Auditério, Restaurante e Anfiteatro..

Figura 27 – Situação Atual Setor 3



Espaço aberto. Fonte: Arquivo pessoal, 2017.

Vista do nível superior. Fonte: Arquivo pessoal, 2017.

### 7.5.6 PROPOSTA TC1 - Proposta do Setor 6

O setor 6 está localizada numa área pouco explorada, no qual o Plano de Manejo prevê sua apropriação para uso de recreação primitiva ou seja sem a implantação de equipamentos. Este setor é de caráter contemplativo, a proposta surge a partir da observação da existência de um açude, este é o atrativo principal onde os elementos propostos voltam o seu olhar.

É proposto então, espaços de descanso e contemplação, mirantes primitivos no qual é respeitado as árvores existentes e apenas é colocado deck e guarda corpo em apenas 1 deles no outro não é feita nenhuma intervenção.

Aproveitando a curva de nível é proposto um circuito para a bicicleta ao redor do açude.

São propostos pontos de conexão a partir da conexão de trilhas existentes, conexão a partir de rampas em área de vegetação de eucalipto (espécie exótica do PNMCM), ponte pênsil unindo os dois mirantes e possibilitando a contemplação durante o percurso.

Figura 36 - Corte Esquemático do Setor 6



Figura 37 – Croqui da Proposta para o Setor 6



Figura 38 - Setor 6 - Contemplação, Permanência e Reunião - Açude

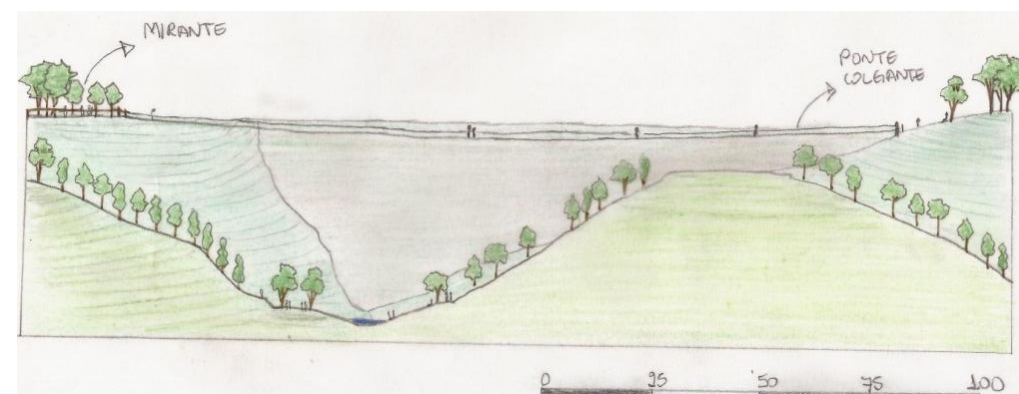
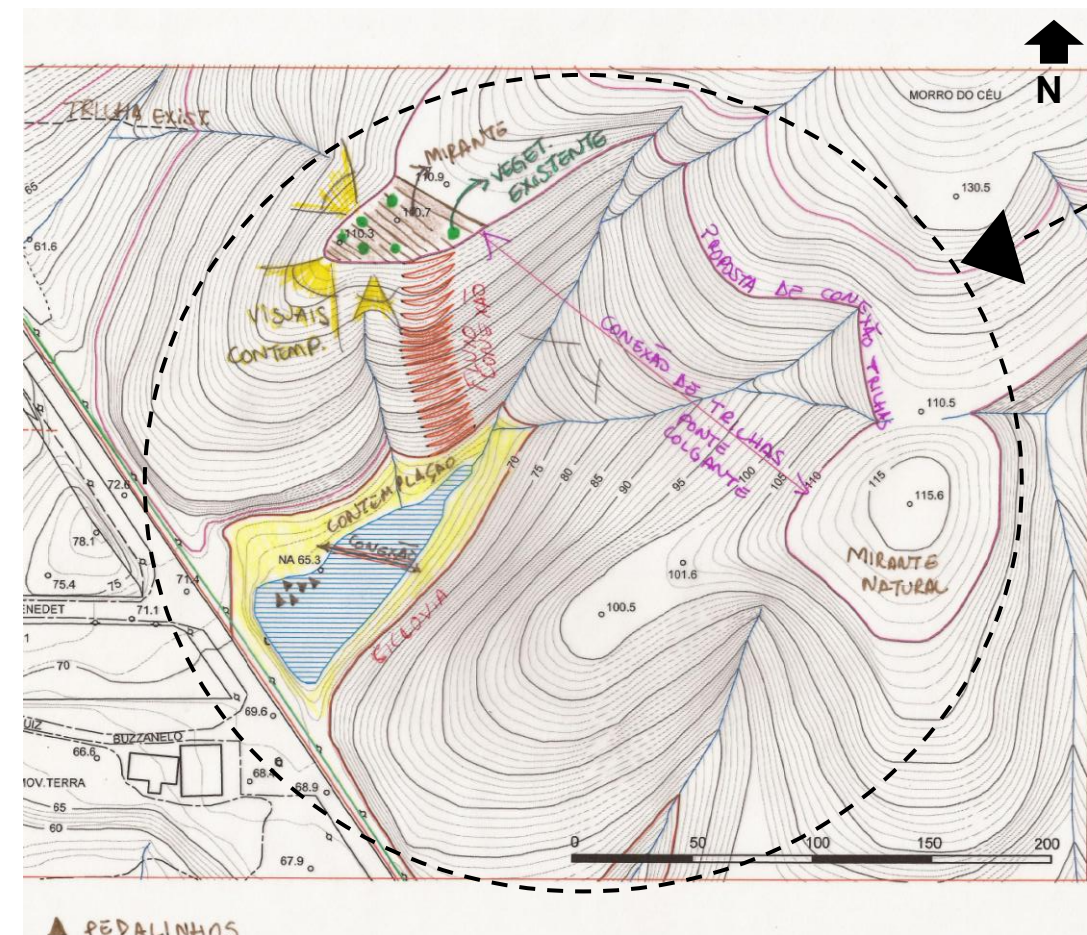

### 7.5.5 PROPOSTA TC1 - Proposta do Setor 5

Figura 32 - Setor 5 - Educacional - Centro Ambiental e Sede da FAMCRI



O Plano de Manejo incentiva o uso de algumas áreas para implantação de infraestrutura de cunho científico, o setor 5 faz parte dessa área. A proposta nasce também devido a topografia ter pouco desnível, ser um dos acessos de trilha, e pela sua localização proporcionar uma vista panorâmica da cidade.

A infra estrutura proposta comporta a realocação da sede da FAMCRI e um Centro de Educação Ambiental. A construção possui fachadas permeáveis para o leste com inclinação desta para evitar a iluminação direta, as aberturas são projetadas favorecendo o fluxo do vento nordeste, é utilizada a vegetação como barreira para insolação e vento sul.

Este setor possui um átrio e a arquitetura abraça esse átrio além de se relacionar com esta através de eixos visuais. Do átrio também pode ser contemplado a circulação da trilha existente.

Figura 33 – Situação Atual do Setor 5



Fonte: Arquivo pessoal, 2017.

Figura 34 – Croqui do Setor 5

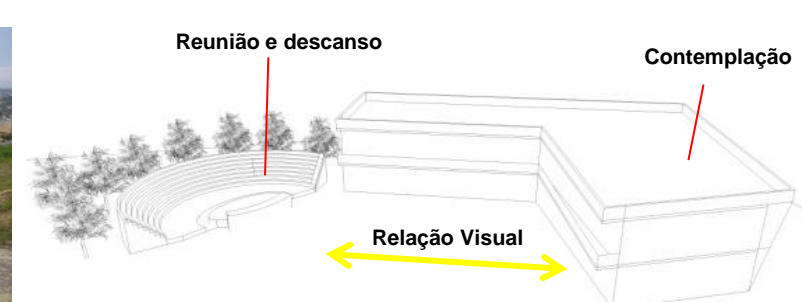

Figura 35 - Corte Esquemático do Setor 5

